

DOCUMENT  
ADJUNT (TD99): ADJUNT\_2\_EAMG\_Planols.pdf  
\_16042024

IDENTIFICADORS  
Nº Entrada: 1920, Data: 16/04/2024 11:35:00, Data de presentació:  
16/04/2024 9:35:00

ALTRES DADES  
Codi per a validació: **NJN8U-TQR1O-FXNCR**  
Data d'emissió: 24 de Abril de 2024 a les 11:07:12  
Pàgina 1 de 8

SIGNATURES

ESTAT  
**NO REQUEREIX SIGNATURES**



Aquesta és una còpia impresa del document electrònic (Ref.: 20758075/NJN8U-TQR1O-FXNCR 0BE8FC9626C53EB54C10D7C58504FDF0CE0F131) generada amb l'aplicació Informàtica Firmadoc. El document no requereix signatures. Millançant el codi de verificació pot comprovar la validesa de la signatura electrònica dels documents signats en l'adreça web: [https://accete.alba.cat/verificador.jspx?codigo\\_entidad=elplapi](https://accete.alba.cat/verificador.jspx?codigo_entidad=elplapi)

---

**Plànols**

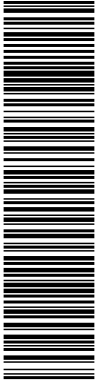

Milliançant el codi de verificació i el codi de registre, es podrà comprovar la validesa de la signatura electrònica dels documents en l'adreça web: [https://accete.diba.cat/verificador\\_entidad=elpapiol](https://accete.diba.cat/verificador_entidad=elpapiol)

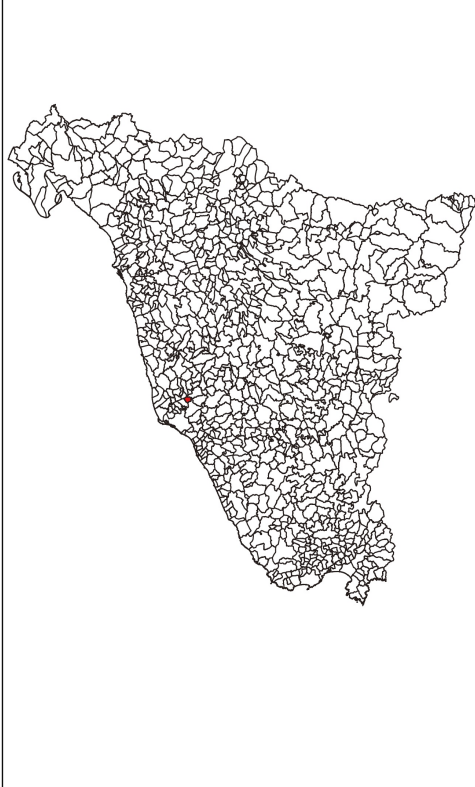
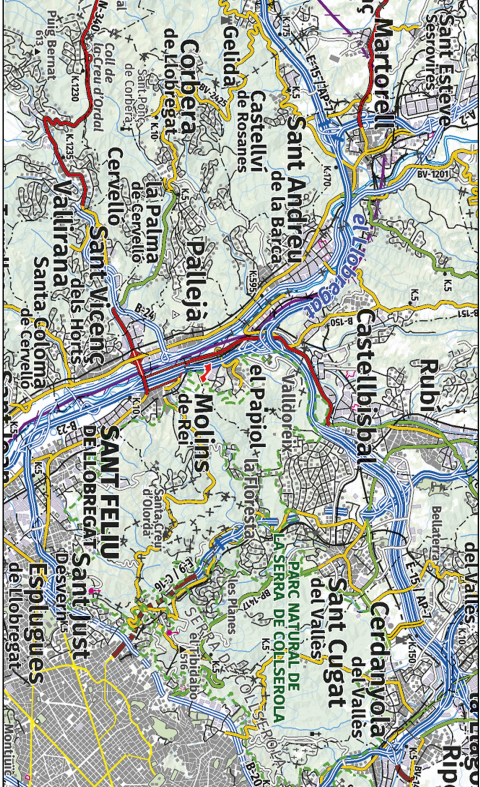
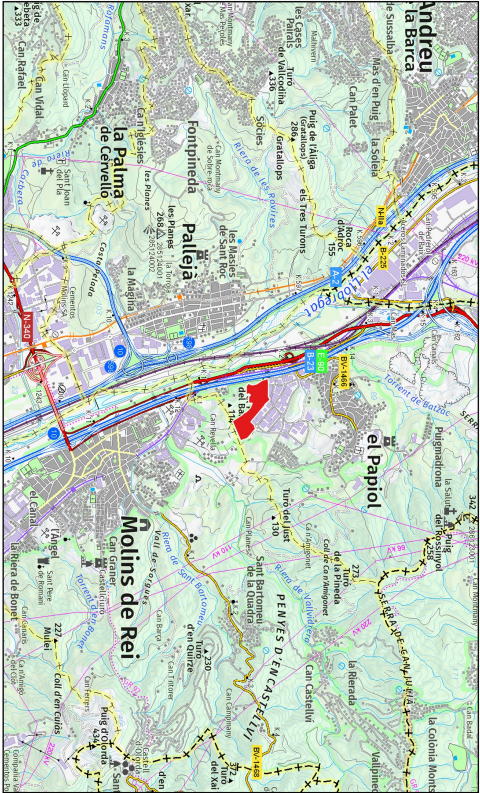
<p>Realitzat</p> 	<p>Títol del projecte</p> <p>ESTUDI D'AVALUACIÓ DE LA MOBILITAT GENERADA DEL PLA PARCIAL URBANÍSTIC DEL SUBÀMBIT 2, SECTOR INDUSTRIAL SUD, AL TERME MUNICIPAL DEL PAPIOL</p>	<p>Títol del plànol</p> <p>SITUACIÓ I ÍNDEX</p>	<p>Escala</p> <p>1:1</p>	<p>Data</p> <p>ABRIL 2024</p>	<p>Núm plànol</p> <p>1</p>		
		<p><b>Índex de plànols</b></p> <ol style="list-style-type: none"><li>1. Situació i índex</li><li>2. Avaluació de la mobilitat generada</li><li>3. Proposta de xarxa d'itineraris principals per a vianants</li><li>4. Proposta de xarxa d'itineraris principals per a bicicletes</li><li>5. Proposta de xarxa de transport públic</li><li>6. Proposta de xarxa d'itineraris principals per a vehicles motoritzats</li></ol>					



Aquesta és una còpia impresa del document electrònic (Ref.: 29758075\_NJN8U-TQR10-FXNCR\_08EBFC9626C53EB574C10D7C58504FDF0CE0F131) generada amb l'aplicació informàtica Firmadoc. El document no requereix signatures. Millançant el codi de verificació pot comprovar la validesa de la signatura electrònica dels documents signats en l'adreça web: [https://accce.eaiba.cat/verificador.jsp?codigo\\_entidad=elpapal](https://accce.eaiba.cat/verificador.jsp?codigo_entidad=elpapal)

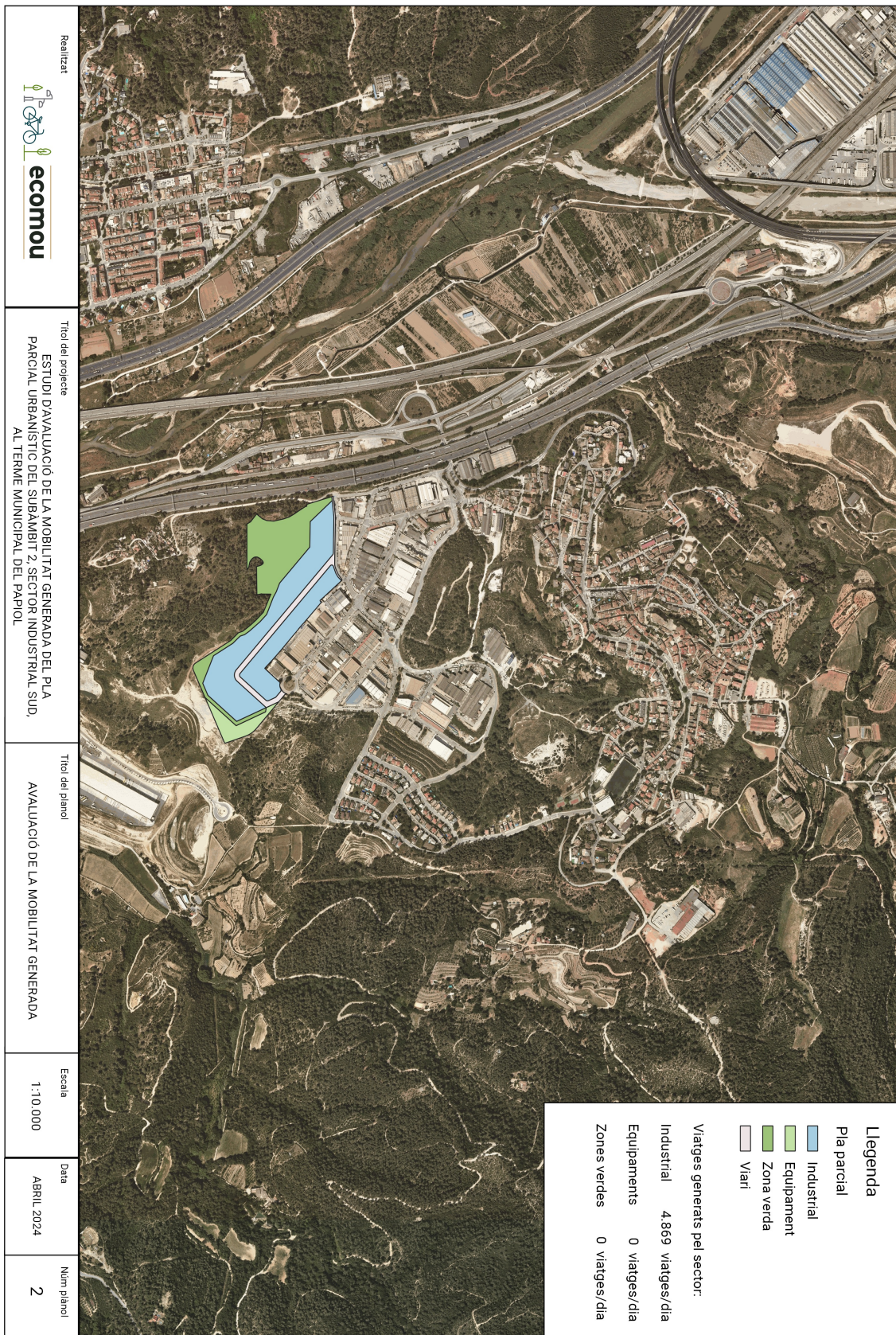

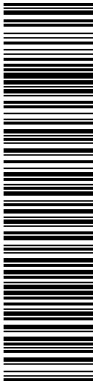

Aquesta és una còpia impresa del document electrònic (Ref.: 29758075\_NJN8U-TQR10-FXNCR\_08EBFC9626C53EB574C10D7C58504FDF0CE1F131) generada amb l'aplicació informàtica Firmadoc. El document no requereix signatures. Mitjançant el codi de verificació pot comprovar la validesa de la signatura electrònica dels documents signats en l'adreça web: [https://accete.alba.cat/verificador.jsp?codigo\\_entidad=elpapal](https://accete.alba.cat/verificador.jsp?codigo_entidad=elpapal)

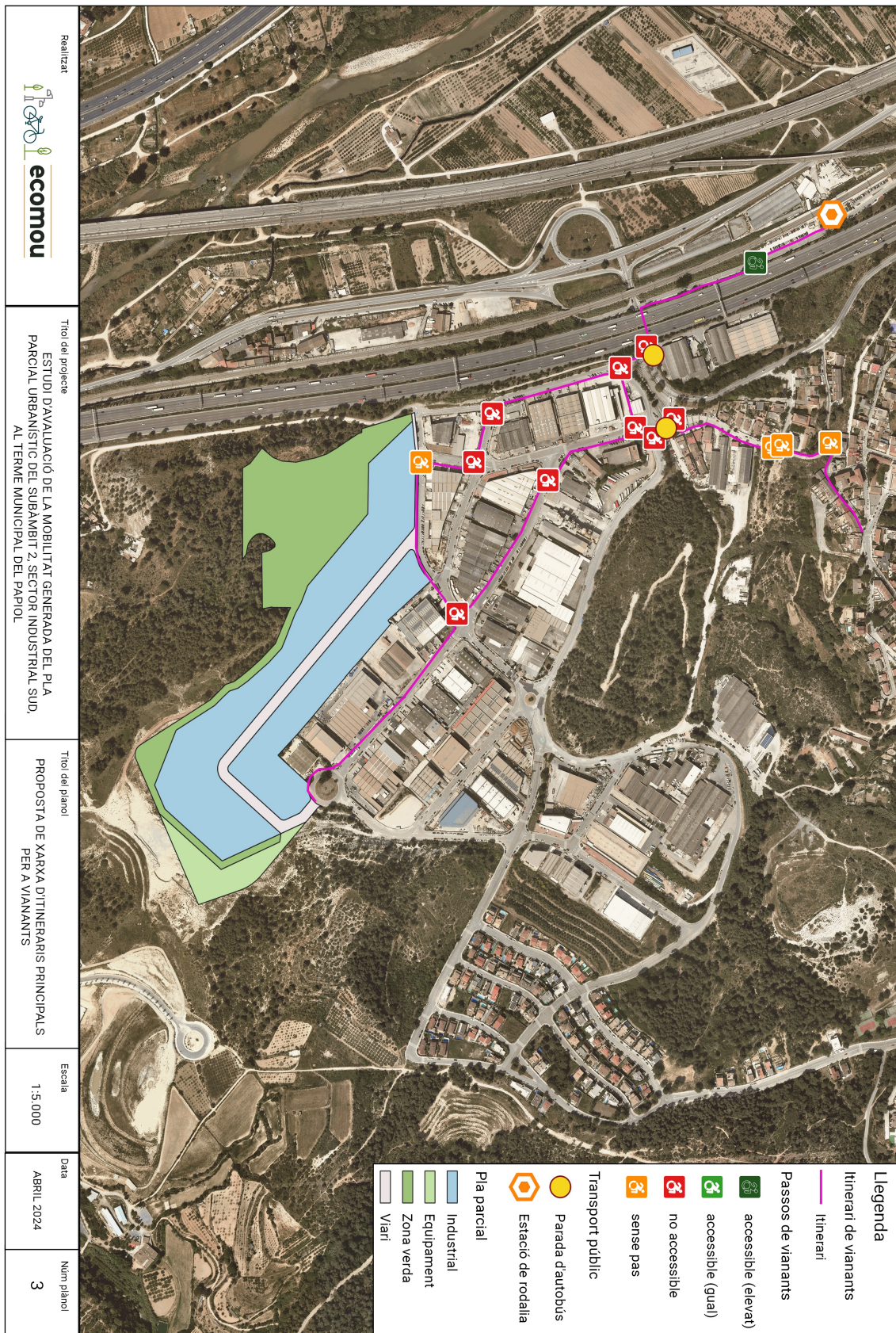

Realitzat 	Títol del projecte ESTUDI D'AVALUACIÓ DE LA MOBILITAT GENERADA DEL PLA PARCIAL URBANÍSTIC DEL SUBÀMBIT 2, SECTOR INDUSTRIAL SUD AL TERME MUNICIPAL DEL PAPIOL	Títol del plànol PROPOSTA DE XARXA D'ITINERARIS PRINCIPALS PER A VIANANTS	Escala 1:5.000	Data ABRIL 2024	Núm plànol 3
---------------	--	--	-------------------	--------------------	-----------------

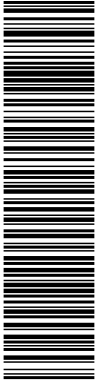

Aquesta és una còpia impresa del document electrònic (Ref.: 29758075\_NJN8U-TQR10-FXNCR\_08EBFC965C53EB574C10D7C58904FD0CE0F131) generada amb l'aplicació informàtica Firmadoc. El document no requereix signatures. Mitjançant el codi de verificació pot comprovar la validesa de la signatura electrònica dels documents signats en l'adreça web: [https://accete.alba.cat/verificador.jsp?codigo\\_entidad=ipapalol](https://accete.alba.cat/verificador.jsp?codigo_entidad=ipapalol)

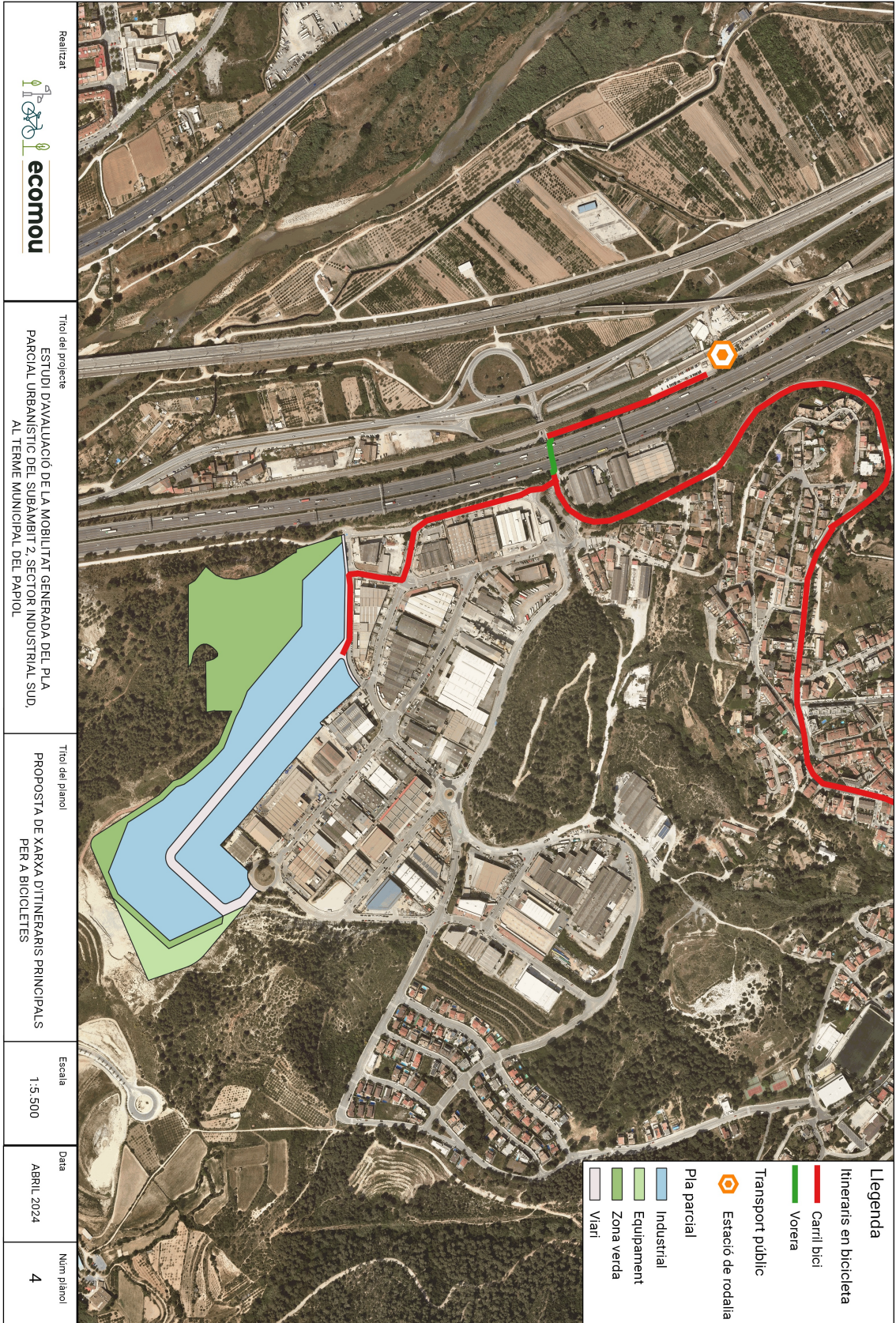

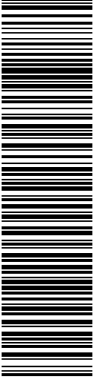

Aquesta és una còpia impresa del document electrònic (Ref.: 29758075 NJN8U-TQR10-FXNCR 0BEBFC9626C53EB574C10D7C58504FDF0CE1F131) generada amb l'aplicació informàtica Firmadoc. El document no requereix signatures. Mitjançant el codi de verificació pot comprovar la validesa de la signatura electrònica dels documents signats en l'adreça web: [https://accce.eaiba.cat/verificador.jsp?codigo\\_entidad=elpapal](https://accce.eaiba.cat/verificador.jsp?codigo_entidad=elpapal)

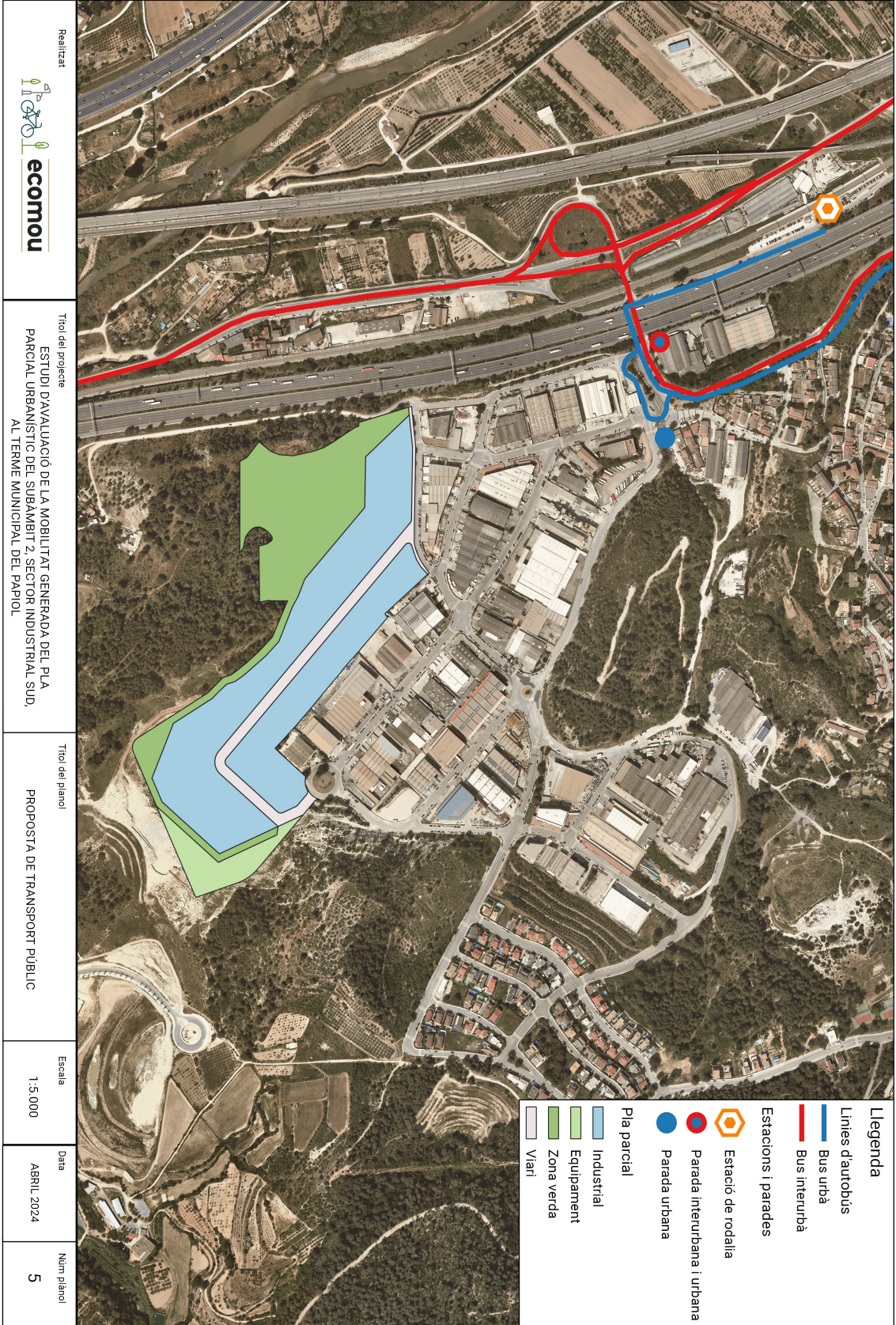

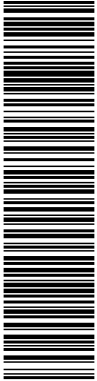

Aquesta és una còpia impresa del document electrònic (Ref.: 29758075\_NJN8U-TQR10-FXNCR\_0BEBFC6265C53EB574C10D7C59504FDF0CE4F131) generada amb l'aplicació informàtica Firmadoc. El document no requereix signatures. Milljant el codi de verificació pot comprovar la validesa de la signatura electrònica dels documents signats en adreça web: [https://accete.alba.cat/verificador.jsp?codigo\\_entidad=elpapio](https://accete.alba.cat/verificador.jsp?codigo_entidad=elpapio)

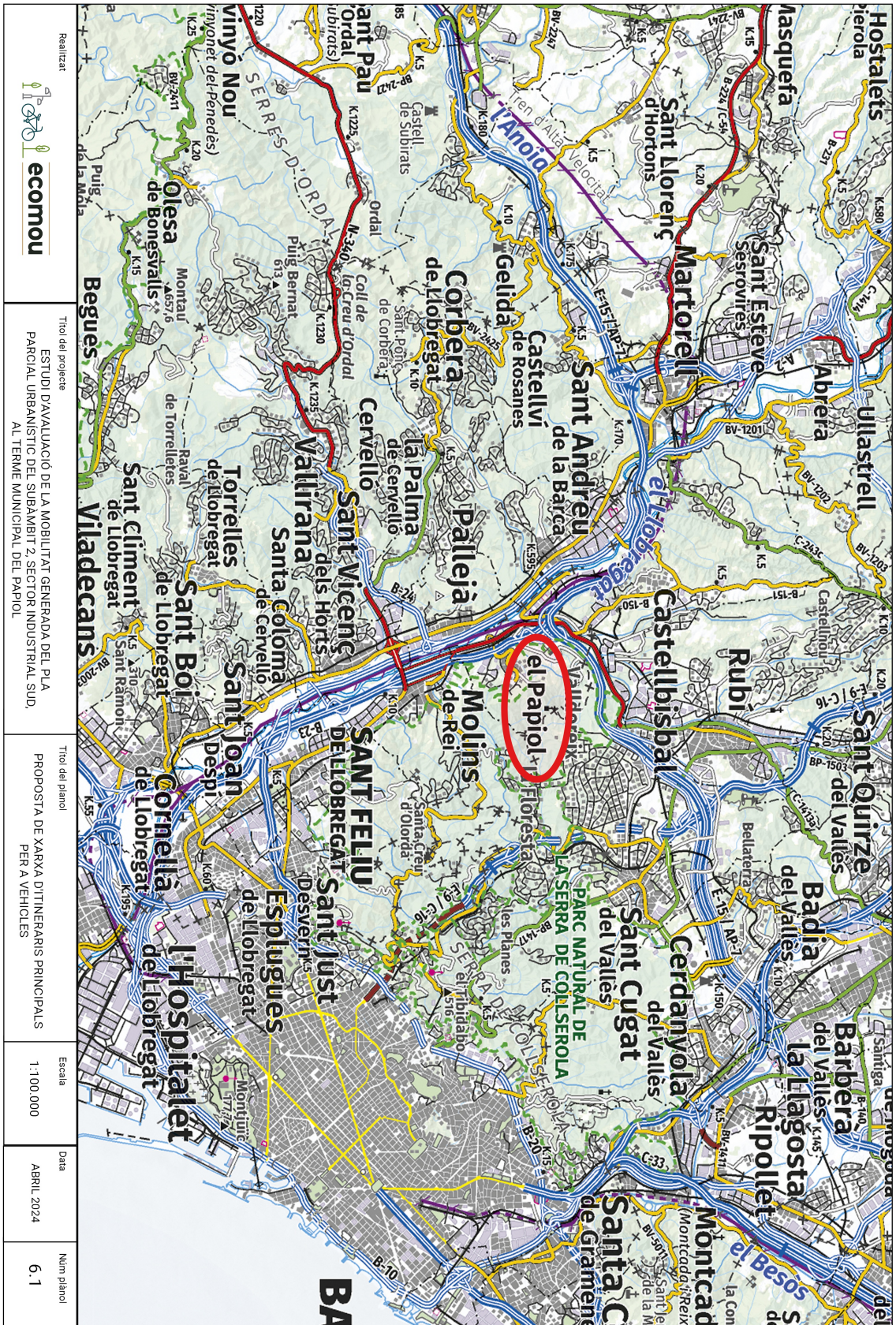

Realitzat	Títol del projecte	Títol del plànol	Escala	Data	Núm plànol
ecomou	ESTUDI D'AVANÇAMENT DE LA MOBILITAT GENERADA DEL PLA PARCIAL URBANÍSTIC DEL SUBÀMBIT 2, SECTOR INDUSTRIAL SUD AL TERME MUNICIPAL DEL PAPIOL	PROPOSTA DE XARXA D'ITINERARIS PRINCIPALS PER A VEHICLES	1:1.000.000	ABRIL 2024	6.1

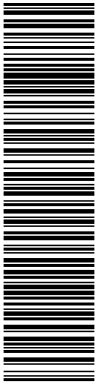

El document no requereix signatures. Mitjançant el codi de verificació que apareix a la part superior dreta del document electrònic (Ref.: 29758075\_NJN8U-TQR10-FXNCR\_0BEBFC3625C5B574C710D7C58504FDF0CE0F131) generada amb l'aplicació informàtica Firmadoc. El document no requereix signatures. Mitjançant el codi de verificació que apareix a la part superior dreta del document electrònic (Ref.: 29758075\_NJN8U-TQR10-FXNCR\_0BEBFC3625C5B574C710D7C58504FDF0CE0F131) generada amb l'aplicació informàtica Firmadoc.

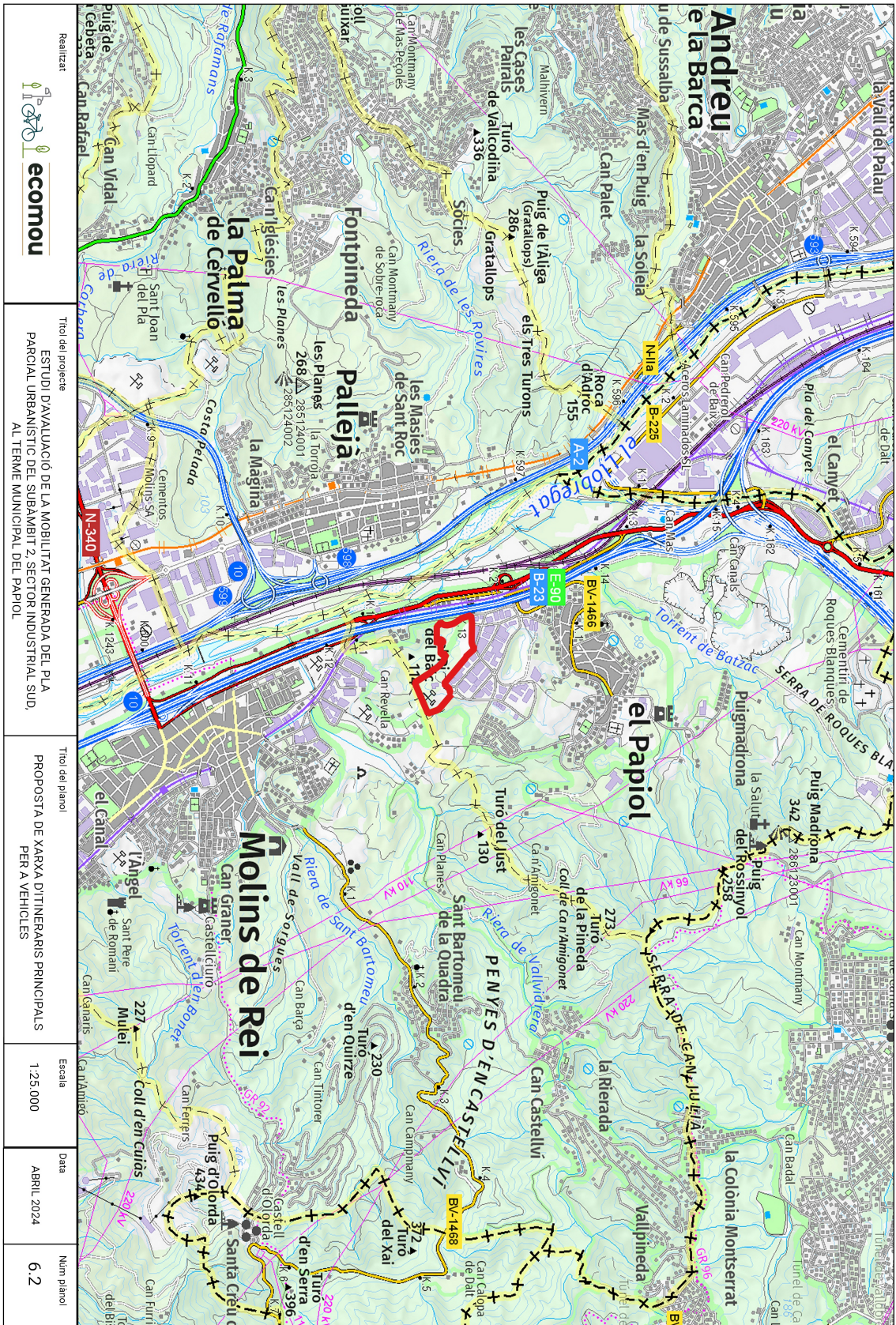

Realitzat	Títol del projecte	Títol del plànol	Escala	Data	Núm. plànol
	ESTUDI D'AVALUACIÓ DE LA MOBILITAT GENERADA DEL PLA PARCIAL URBANÍSTIC DEL SUBBARRI 2, SECTOR INDUSTRIAL SUD AL TERME MUNICIPAL DEL PAPIOL	PROPOSTA DE XARXA D'ITINERARIS PRINCIPALS PER A VEHICLES	1:25.000	ABRIL 2024	6.2