

# EL PAPIOL

## ESCAPE

### La maledicció del Castell

Seràs capaç d'obrir la gàbia  
i trobar les set pedres?

JOC DE PISTES

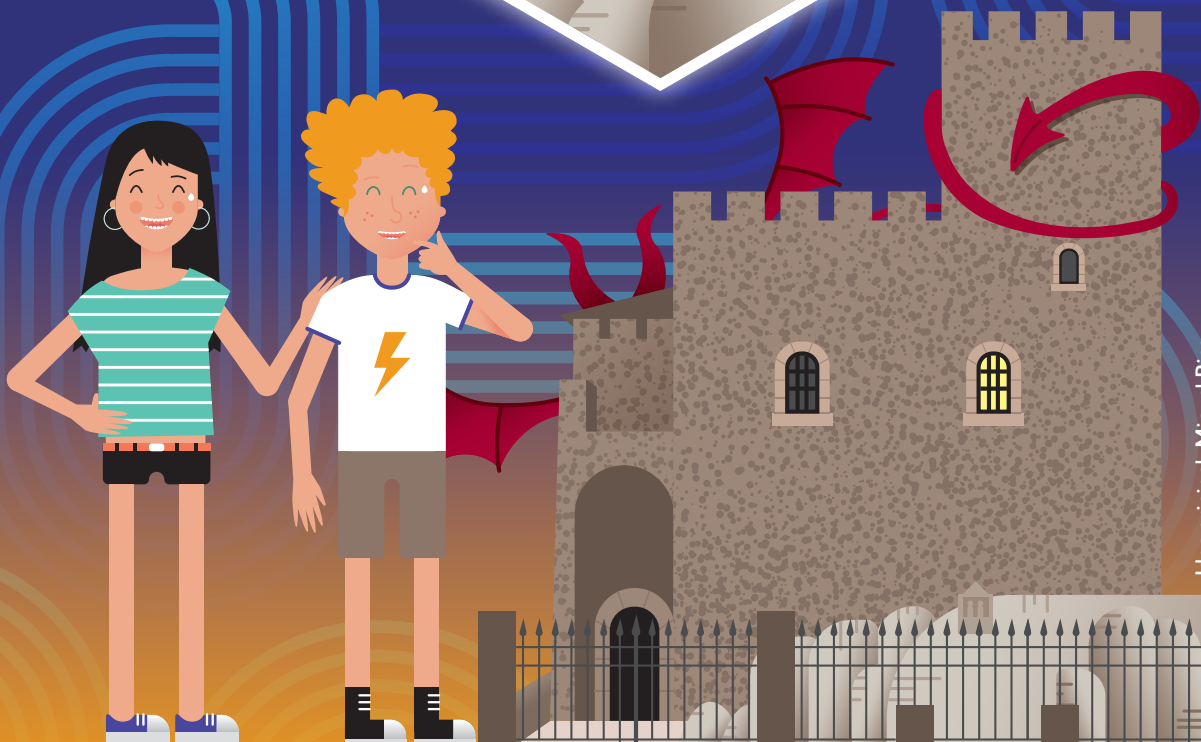

Idea original: Miquel Rico  
Disseny: Aina Pongilupi · d-aina.com

El Castell del Papiol està en perill i us necessitem! El malefici del dimoni provoca que cada any caiguin 7 pedres del castell, i tan sols podreu evitar el seu esfondrament si aconsegiu resoldre tots els enigmes d'aquest joc! En els propers 60 minuts haureu de posar a prova els vostres coneixements del Papiol i la vostra agilitat mental, per aconseguir acabar amb la maledicció del Castell.

Una gran concentració i un bon treball en equip seran fonamentals per aconseguir resoldre els reptes i misteris que us trobareu pel camí.

En aquesta aventura us acompanyaran en Toni i la Laia, disposats a guiar-vos i a donar-vos pistes perquè no defalliu i, entre tots, aconseguir acabar amb la maledicció del diable.

→ **L'objectiu:** obrir la gàbia i trobar les set pedres abans que el diable se'n surti amb la seva i acabi provocant l'esfondrament del castell.

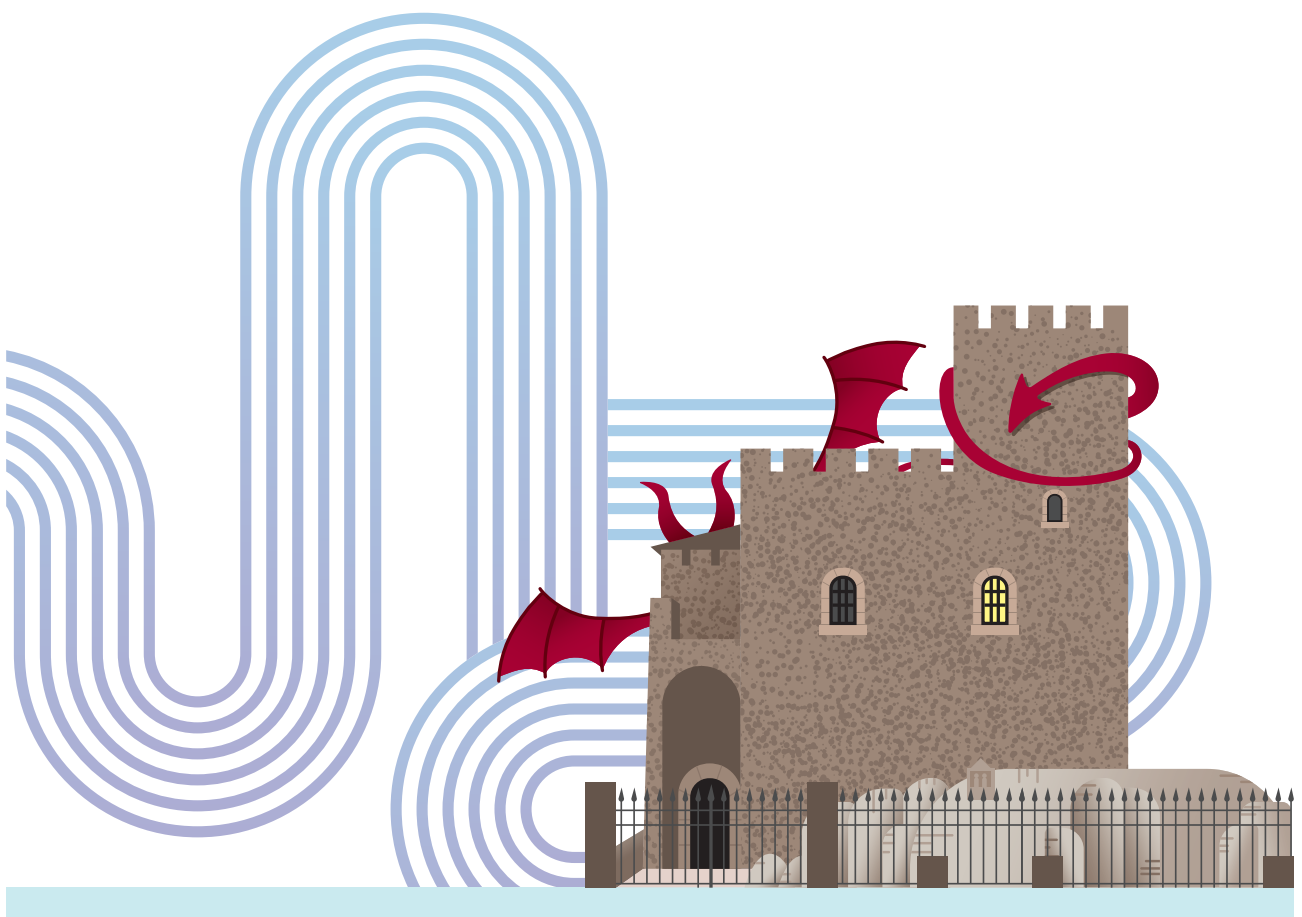

EL PAPIOL

ESCAPE



# EL PAPIOL NEWS



Necessiteu ajuda?  
Mireu les pistes  
del final del joc.

## El castell del Papiol, en perill

*El monumental castell del Papiol està a punt d'esfondrar-se a causa d'una maledicció provocada pel mateix diable. Les autoritats demanen solidaritat i ajuda per evitar l'enderrocament de la fortalesa.*



Fa molt i molt de temps, el castell va patir un gran terratrèmol i va ser enderrocat. Va ser l'any 1448. El senyor del castell del Papiol no va tenir més remei que fer un pacte amb el diable amb la finalitat d'aixecar ràpidament un castell en el territori que el rei li havia atorgat. El diable va acceptar el pacte, i va ser convingut que els treballs es farien en tan sols set nits, amb l'única condició de no ser mai vist per ningú. A la nit que feia set, un sastre, vassall del senyor del Papiol, va descobrir, de matinada, la pedra que el diable duia al cap i que era precisament la darrera. El diable, en veure que havia estat descobert, rengant com un condemnat, es va fer fonedís i se'n va tornar cap a l'infern, deixant una maledicció per al castell: la caiguda de set pedres cada any.

Mentre el diable creava la gran catàstrofe, per la seva boca anomenava unes paraules que podrien ser clau per resoldre la investigació i poder desfer el malefici. Les paraules deien:

*"Pedrus Lunmardi Alta Çarda Arguru  
Gretas Armare Uni Dia Invoco"*

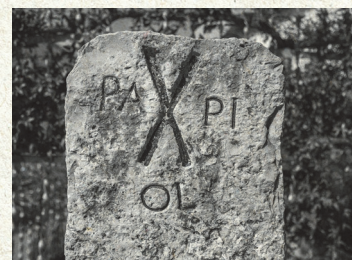

El diable, després del seu malefici, va deixar una nota a la porta del castell que les autoritats locals han pogut recollir i l'han feta pública:

*"Si el malefici voleu desfer, i les set pedres voleu trobar, comenceu trobant el primer lloc, que en les meves paraules he anomenat"*

**Demaneu màxima difusió i compromís per poder salvar el gran i monumental castell del Papiol.**

EL PAPIOL

ESCAFE



Enhorabona! Ja us trobeu davant de l'Hotel Palacios, i de la plaça principal del poble. Per poder continuar amb la missió heu de completar aquests mots encreuats. Llegint la columna taronja de dalt a baix, descobrireu el següent lloc on heu d'anar.

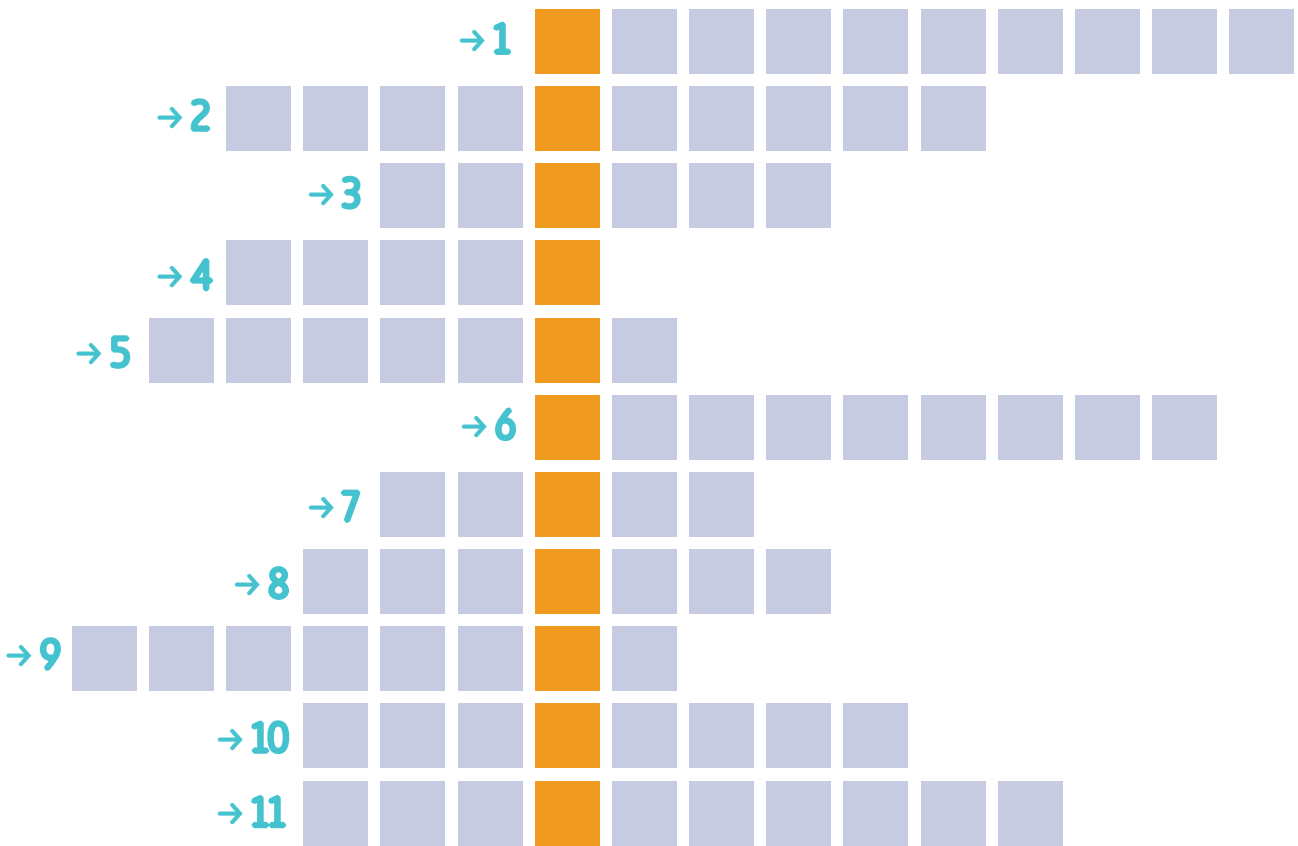

→1 Estil arquitectònic d'aquest edifici →2 Gentilici dels habitants del Papiol →3 Mes en què se celebra la Festa Major del Papiol →4 Estem a la plaça d'Antoni... →5 Nom popular amb què es coneix aquesta plaça →6 Recurs natural del Papiol famós per l'escalada →7 Ermita situada a la muntanya →8 Puig on està situat el Papiol →9 Nom de l'hotel que tenim davant →10 Polític i escriptor considerat un dels pares del catalanisme (el seu cognom). →11 Músic i compositor del poble de cognom italià (el seu cognom).



El primer número per obrir el cadenat és la primera xifra de la data que marca la façana que teniu davant.



EL PAPIOL

ESCAFE



Fantàstic! Ja heu trobat el molí del Roig. Però ha bufat fort el vent, i tot se'ns ha regirat: els colors, els números, les lletres...! Per descobrir el següent lloc on heu d'anar, haureu d'ordenar aquestes lletres, segons els colors que us indiquen. Fixeu-vos-hi bé, i molta paciència!

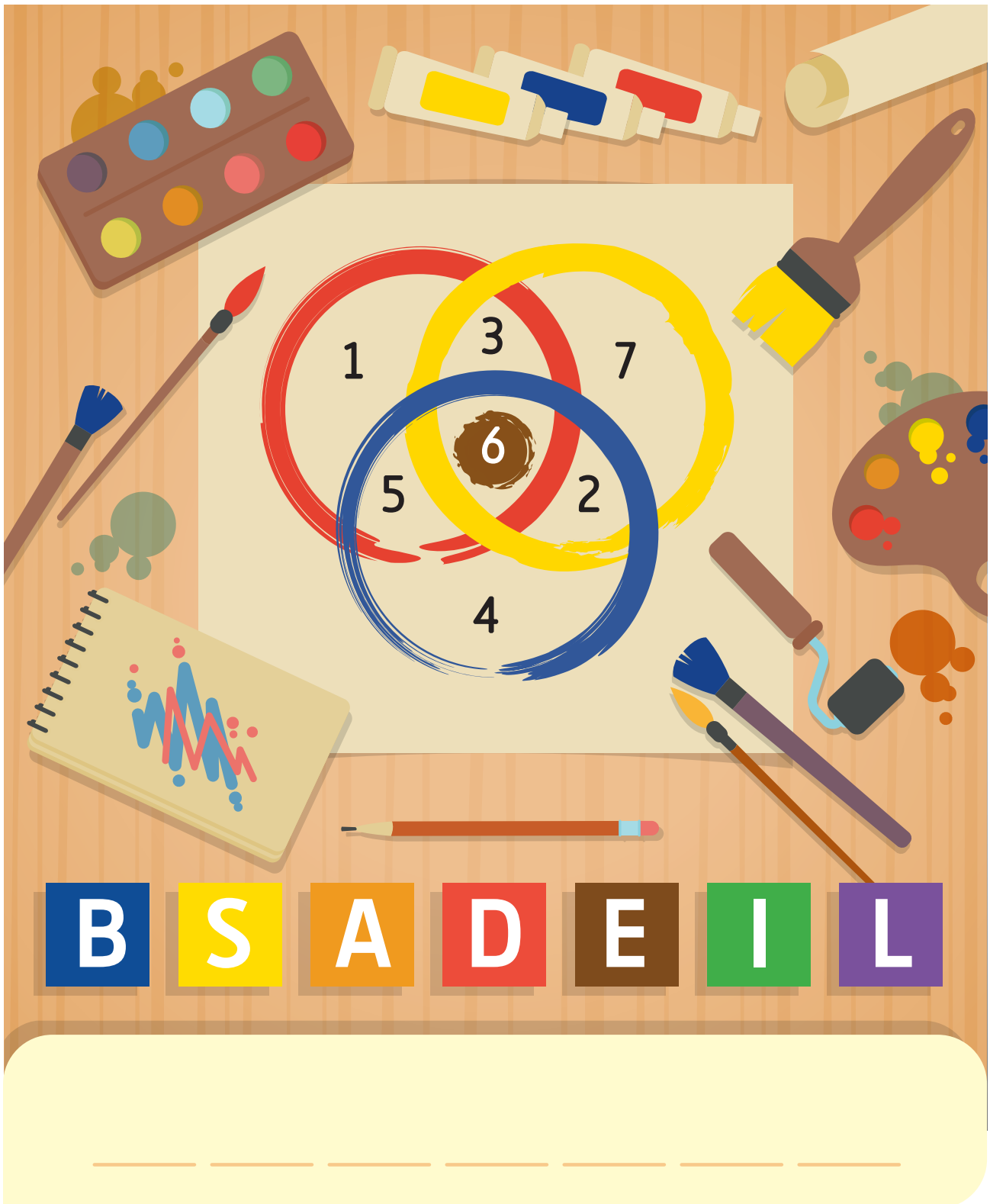



EL PAPIOL

ESCAFE



Molt bé! Ja heu arribat al local dels Diables i del Cavall armat del Papiol. Actualment, se celebren correfocs en algunes de les tradicions i festes populars del poble; ara descobrirem les festes del Papiol. Per això, haureu de relacionar cada festa amb el seu mes de celebració i així esbrinar quin és el següent punt on heu d'anar.

GENER	FEBRER	MARÇ	ABRIL
MAIG	JUNY	JULIOL	AGOST
SETEMBRE	OCTUBRE	NOVEMBRE	DESEMBRE

- Festa Major del Papiol → Setmana Cultural → Festa Major d'Hivern del Papiol  
 → Aplec de la Salut → Fira de la Cirera

“Soc una casa molt gran, i estic feta amb el material d'allò que esteu buscant. Però, ep!, no les tinc jo; les meves venen d'un lloc natural on la gent hi va a escalar. Encara no ho sabeu? Aixequeu la vista i em veureu...”

Enigma per a la següent prova

EL PAPIOL

ESCAPE



Seguim! Can Bou va ser construïda l'any 1914 amb pedres de les esclertes. És el número 17 del carrer Llibertat. Observeu la façana i trobeu alguna cosa que sumi 17.



### Enigma per a la següent prova

“Va de màscares!  
Per continuar la recerca de les pedres, heu d'aconseguir trobar tot tipus de carotes! Sabeu a on trobar desenes d'expressions captivadores i centenars d'ulls enigmàtics?”

# EL PAPIOL

## ESCAFFE



Fixeu-vos-hi bé! En aquesta casa hi va viure ja fa molts anys un gran artista de nom Joan Faura. Entre les increïbles carotes que feia, també ens va deixar frases de gran interès. Si observeu i llegiu atentament, descobrireu quin era per ell l'art més digne.



“El Papiol de principis del segle XX vivia principalment d'un cultiu. Va ser tan important que, al poble, hi ha un monument dedicat al producte que se'n feia. Sabeu quin és i a on es troba? Ràpid que el temps s'acaba!”

Enigma per a la següent prova

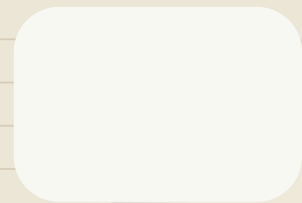

EL PAPIOL

ESCAFE



Fantàstic! Ja sou davant del monument al vi i queda poc per trobar les pedres, però el diable cada cop ens ho posa més difícil! Per tal que els papiolencs i les papiolenques no puguin produir vi, ha enviat una plaga de fil·loxera; un insecte capaç d'acabar amb tots els camps de vinyes.

Per sort, des de l'antic Egipte, ens han fet arribar un remei natural; l'únic problema és que necessitem que algú el desxifri. Ho aconseguireu abans no sigui massa tard?

♣ X ◡ Δ ♂, ρ X ρ ♂ ♯ ρ ♂ ⋈ ♂ ⋈, Ⓜ ♂ ♣,

-----, -----, -----,

◻ X ⋈ ρ, ⋈ X ⋈ ♯ ♂ ◡ ◊ ⋈, ◡ ♣ Δ ρ ♂ Ⓜ ♂.

-----, -----, -----.

A	B	C	Ç	D	E	F	G	H	I	J	K	L	M	N	O	P			
♣	ρ	ρ	ρ	◊	◊	⊕	◡	♣	X	◡	⋈	♣	◻	⋈	♣	⋈			
Q	R	S	T	U	V	W	X	Y	Z	0	1	2	3	4	5	6	7	8	9
♣	♣	Ⓜ	⋈	Δ	⋈	⊕	⋈	⋈	⋈	⊕	⊕	⊕	⊕	⊕	⊕	⊕	⊕	⊕	⊕

Enigma per anar a la prova següent

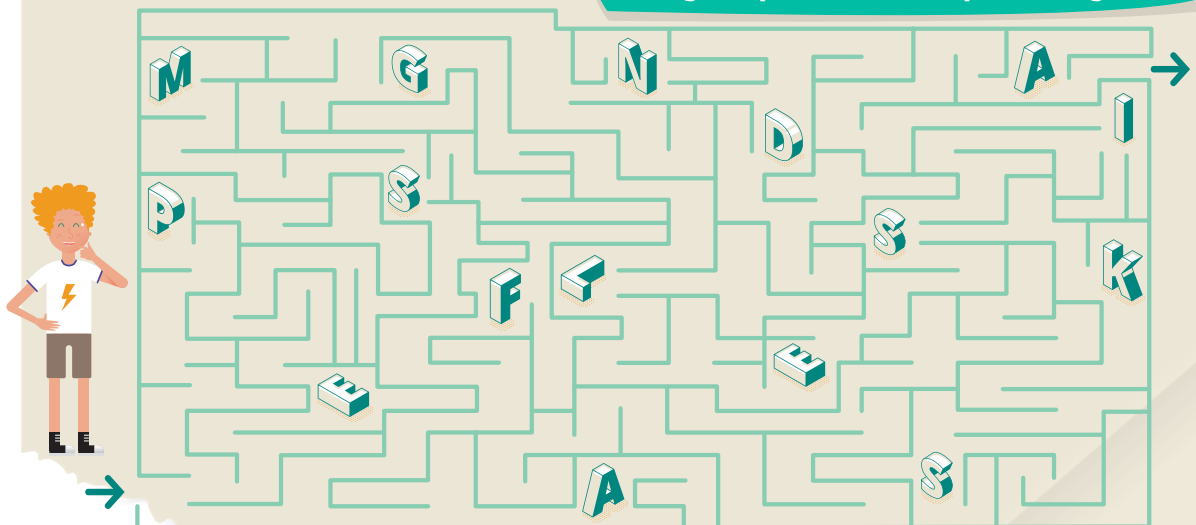



EL PAPIOL

ESCAFE



Molt ben resolt! Algú ha sortit ràpidament de l'església i ha perdut un antic escrit a on no s'aconsegueixen llegir algunes de les paraules. Sou capaços d'omplir el text?

La nostra parròquia fou coneguda primerament amb el nom de Sta. Eulàlia de Madrona a causa que l'antiga església de la \_\_\_\_\_: famós exemplar de l'arquitectura romànica del nostre terme, es trobava situada a la falda del Puig \_\_\_\_\_.

Els sants patrons de la parròquia són: santa \_\_\_\_\_, patrona principal i titular de l'església parroquial, la festa de la qual se celebra el 10 de desembre; i sant \_\_\_\_\_, copatró, la festa del qual, el poble celebrava com a sa festa major \_\_\_\_\_, el 13 de juny, data que ha anat variant al llarg del temps.

Perfecte! Ja us queda molt poc!



Observeu atentament la façana i el seu rellotge, un dels números no és del tot correcte i aquest serà la tercera xifra de la combinació del cademat!

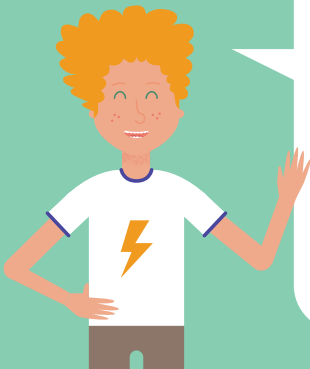

### Enigma per a la següent prova

“Per arribar a l'última prova us heu de situar a sobre de la tapa del clavegueram que hi ha just acabar de pujar les escales de l'església. I, sense descomptar-vos, camineu 27 passes direcció oest i, seguidament, 23 passes i mitja direcció sud.”

EL PAPIOL

ESCAPE



Ja ho teniu! Tan sols heu de superar l'últim entrebanc!



Rebuscant entre els diaris locals, trobareu una data, l'últim número de la qual correspon a la darrera xifra de la combinació del cadenat!

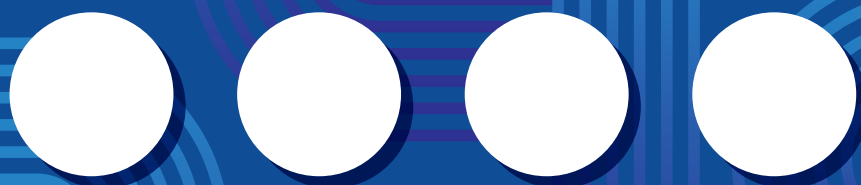

Ha arribat el moment de trobar, en qualsevol racó d'aquest indret, la gàbia que el diable ha amagat. Per obrir-la, heu de posar la combinació de 4 xifres que heu trobat al llarg de les proves. Només així, acabareu amb la maledicció del diable. Ràpid! La teniu a tocar!

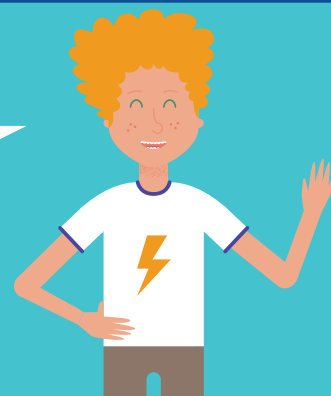



## Pistes

1 Fixeu-vos amb les majúscules del malefici que va pronunciar el diable per descobrir la propera destinació.

2 **Mots encruats.** →1 És un estil arquitectònic de principis de segle XX. →2 Persona que viu al Papiol. →3 És a l'estiu. →4 Gran arquitecte modernista. →5 Fa molts anys hi havia un cinema que tenia un nom molt florit. →6 Sinònim d'esquerdas. →7 Contrari de malaltia. →8 Una gran mare. →9 Busca-ho en el cartell informatiu del costat de la façana. →10 La biblioteca del Papiol porta el seu nom. →11 L'escola municipal de música i dansa porta el seu nom.

3 Barrejant els colors primaris que se superposen, sabreu el color resultant. Els números indiquen l'ordre en el que heu de col·locar la lletra.

4 → La festa major d'estiu se celebra el mes del mig del calendari més un → La setmana cultural coincideix amb la diada més literària → La festa major d'hivern es commemora durant el mes de l'any en que acaba la tardor i comença l'hivern → L'aplec de la Salut se celebra el cap de setmana abans de començar el curs escolar → Fira de la Cirera, es festeja el mes que dona inici a l'estiu.

5 **Compteu** totes les obertures que té la façana. **Enigma:** Busquen o demaneu per la casa de les mascaretes o Can Faura.

6 Prové de l'últim fruit que mengem abans no s'acabi l'any. Seguiu el carrer recte amunt i hi arribareu!

7 Les lletres per les quals passeu per sortir del laberint, formen la paraula de la següent destinació.

8 Proveu d'ordenar les següents paraules en el text: → Antoni de Pàdua → Madrona → Eulàlia de Mèrida → D'estiu → La Salut **Enigma:** la porta de l'església està mirant a l'est.

9 Consulteu el Papiol News!

# EL PAPIOL

## ESCAFES

### La maledicció del Castell

Seràs capaç d'obrir la gàbia  
i trobar les set pedres?

**JOC DE PISTES**

Joc de pistes pel Papiol a on podreu posar a prova el vostre coneixement del poble i la vostra agilitat mental, per aconseguir acabar amb la maledicció del Castell. Sereu capaços de trobar les set pedres i obrir la gàbia a on el diable les té amagades?

Durada aproximada d'una hora.

Edats: de 8 a 99 anys.

Idea original: Miquel Rico  
Disseny: Aina Pongilupi · d-aina.com



Ajuntament  
del Papiol